Prise en main de votre écran Clevertouch

Les clés d'une prise en main réussie

ULMANN
FABRICATION & INNOVATION
depuis 1773

Vous venez de faire l'acquisition d'un ou plusieurs écrans interactifs. Voici quelques actions rapides de prise en main.
L'équipe Ulmann reste à votre disposition, n'hésitez pas à nous contacter

www.ulmann.com

ÉTAPE 1

Préparez votre écran

ULMANN
FABRICATION & INNOVATION
depuis 1773

Installez le module WIFI

Sous la tranche inférieure de l'écran, au milieu,

Dévissez la plaque de protection

Insérez le module wifi fourni avec votre écran.

À présent, branchez le cable d'alimentation

Mettez l'écran sous tension à l'aide du bouton poussoir situé sur la tranche latérale gauche de l'écran

Appuyez sur le bouton de mise en route/veille

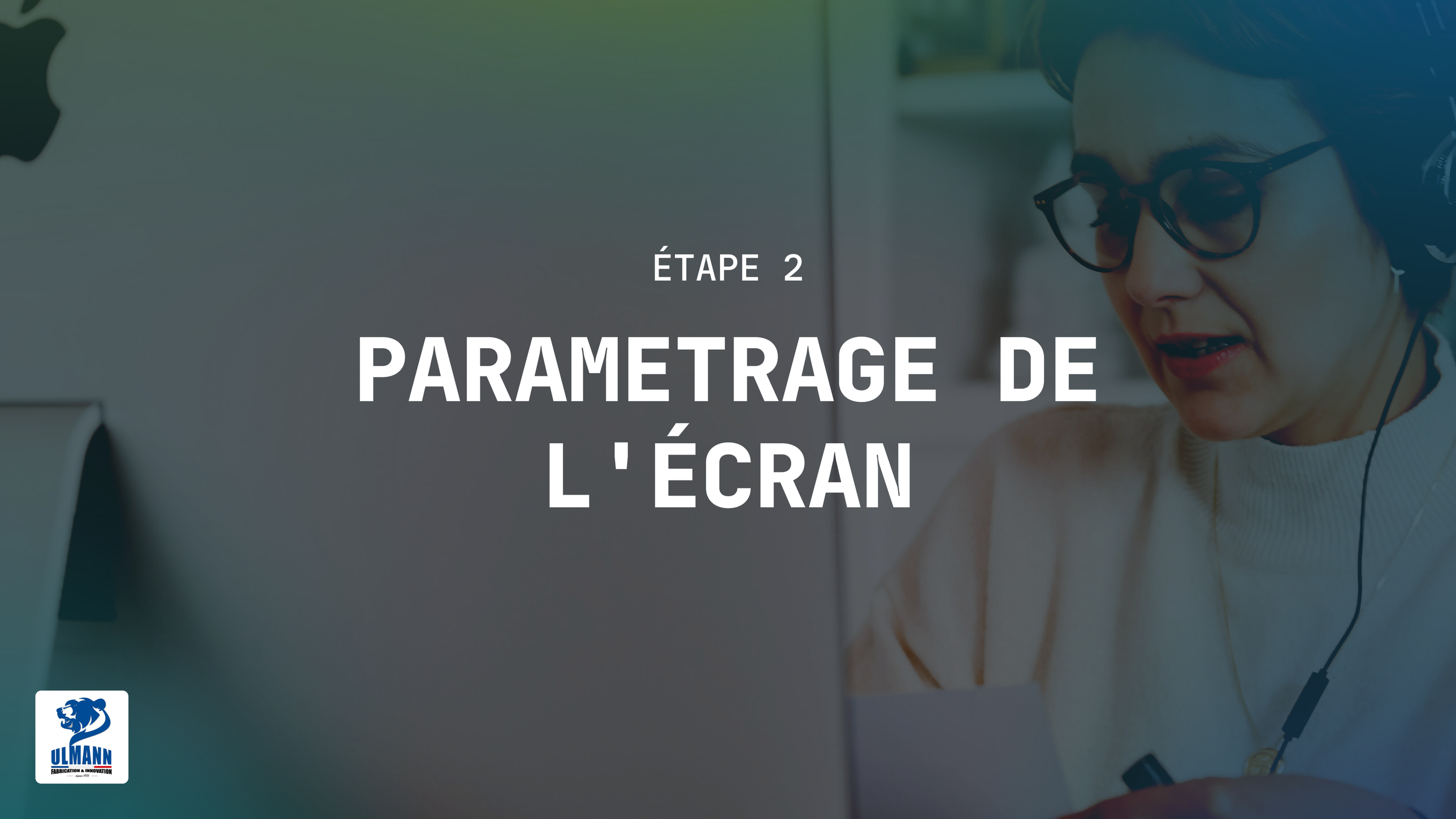

ÉTAPE 2

PARAMETRAGE DE L'ÉCRAN

ULMANN
FABRICATION & INNOVATION
depuis 1773

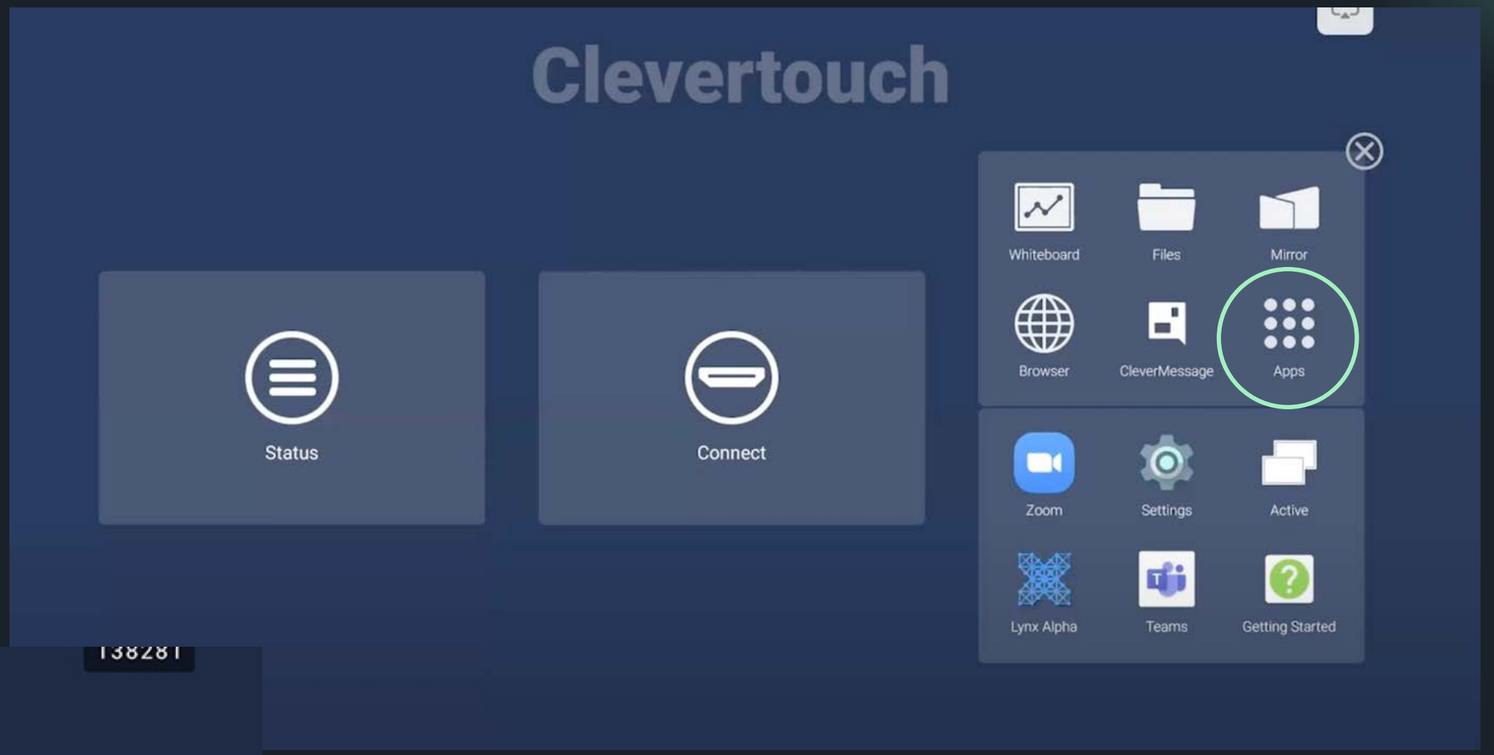

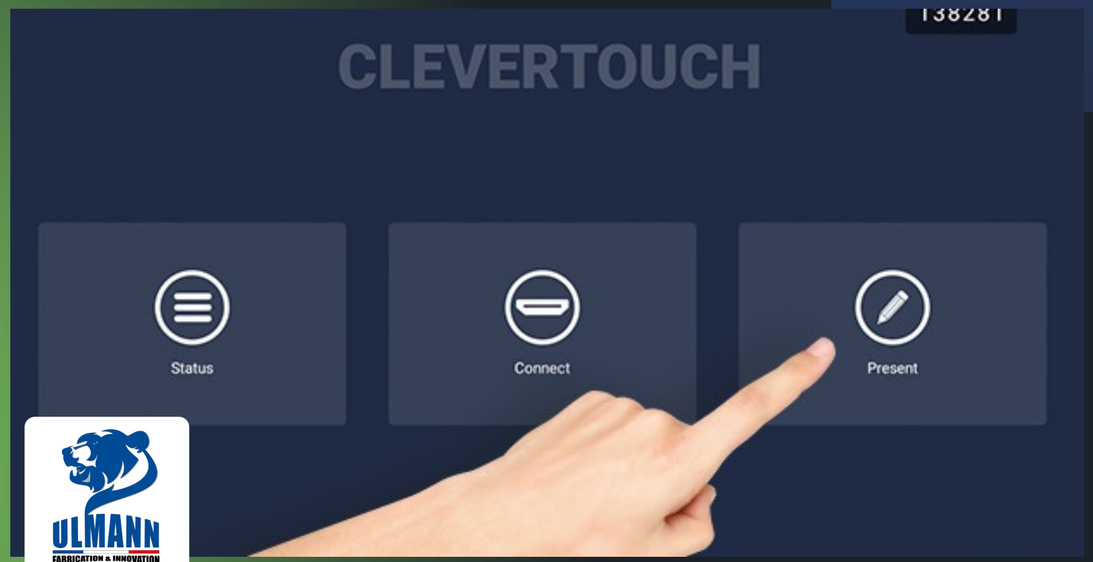

DANS LE WIDGET "PRESENT", SELECTIONNEZ "APPS" OU "SETTINGS"

MODIFICATION DE LA LANGUE

Dans un premier temps, modifiez la langue:

- Setting
- Language
- French

METTRE À JOUR LA DERNIÈRE VERSION

- paramètres
- Mise à jour système
- Vérifier les mises à jour

METTRE À JOUR LA DATE ET L'HEURE

- Paramètres
- Mettre à jour la date et l'heure

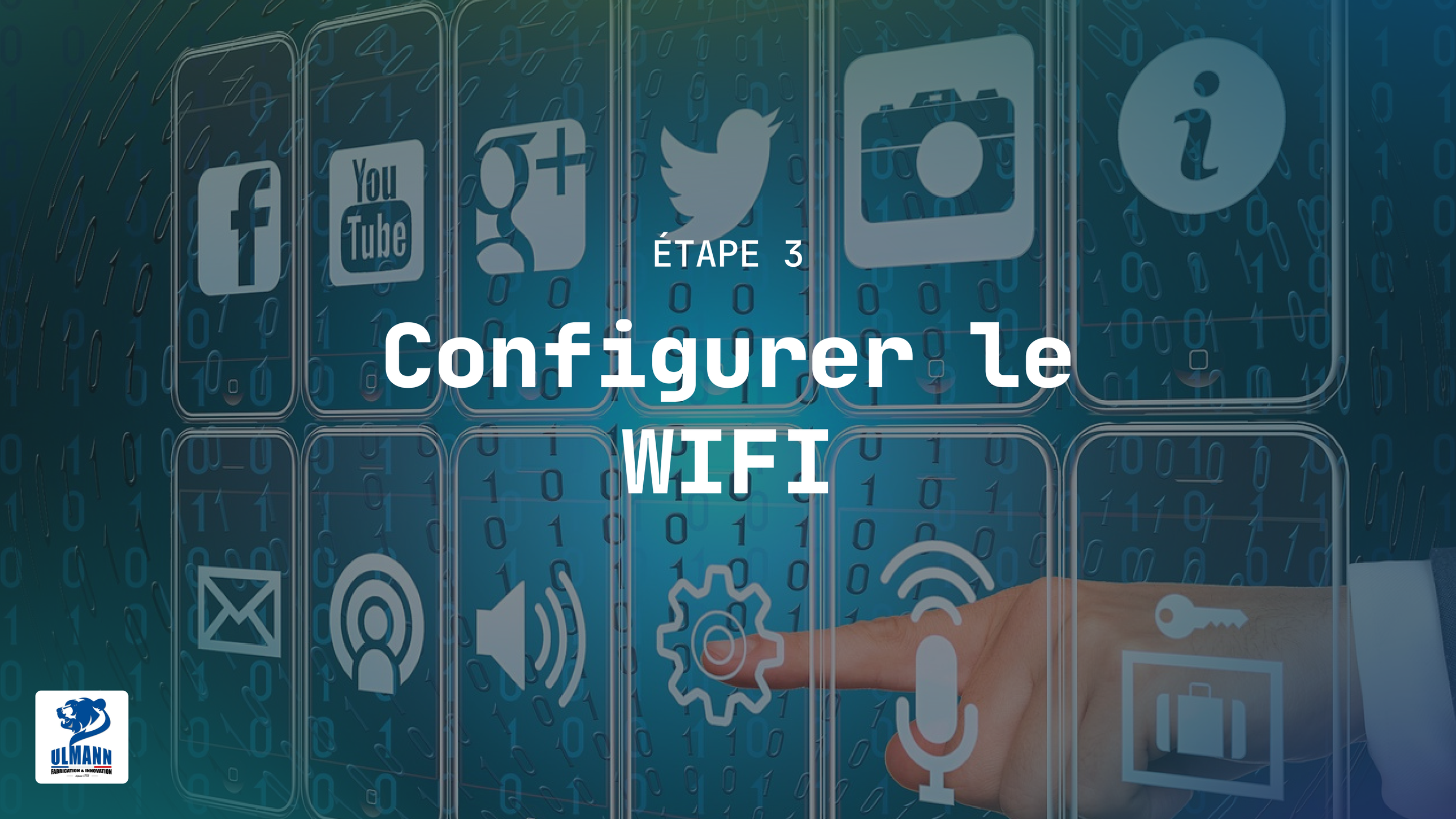

ÉTAPE 3

Configurer le WIFI

ULMANN
FABRICATION & INNOVATION
depuis 1773

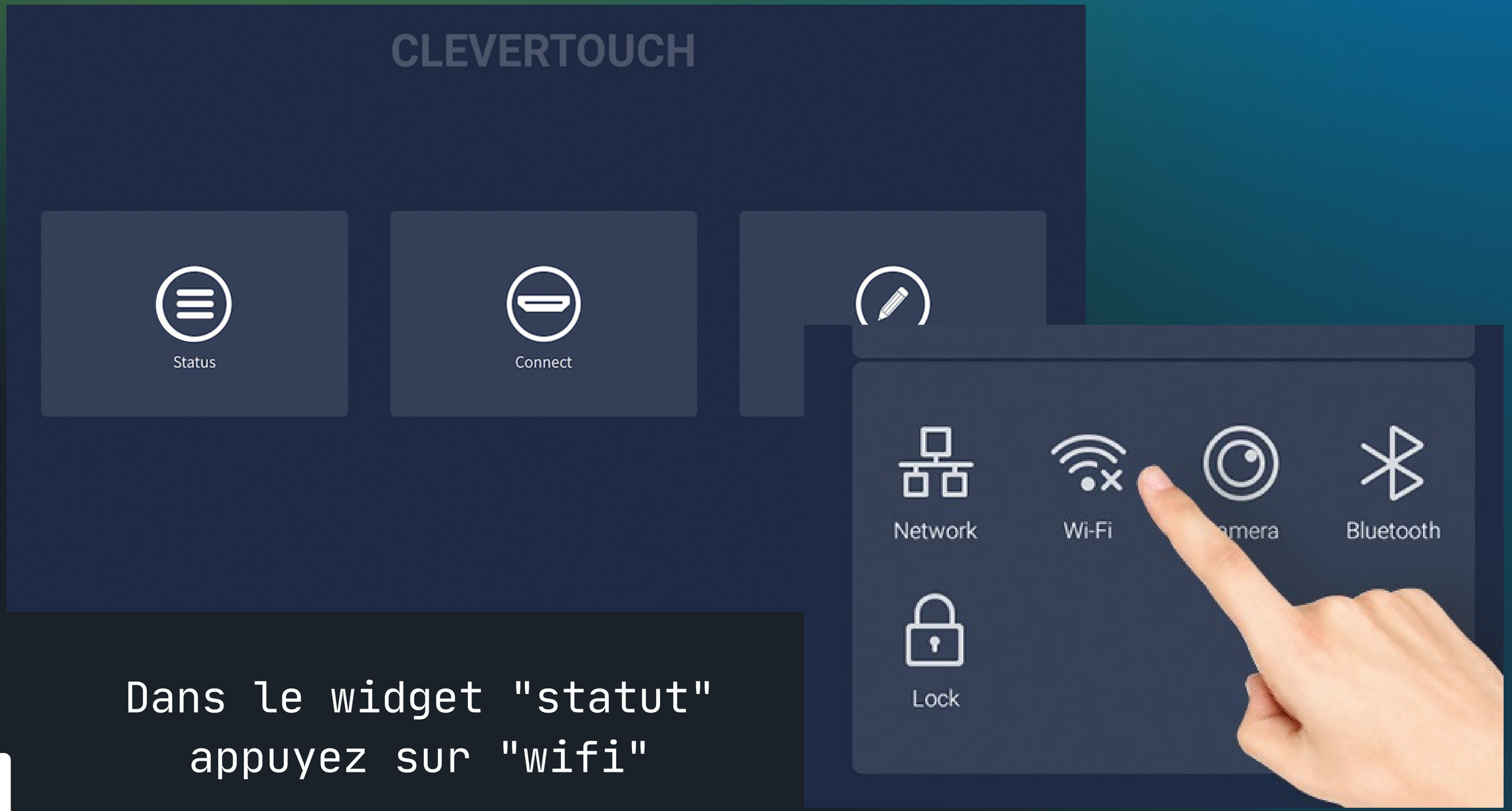

Dans le widget "statut"
appuyez sur "wifi"

Cochez la case pour mettre le wifi en service et selectionnez votre réseau

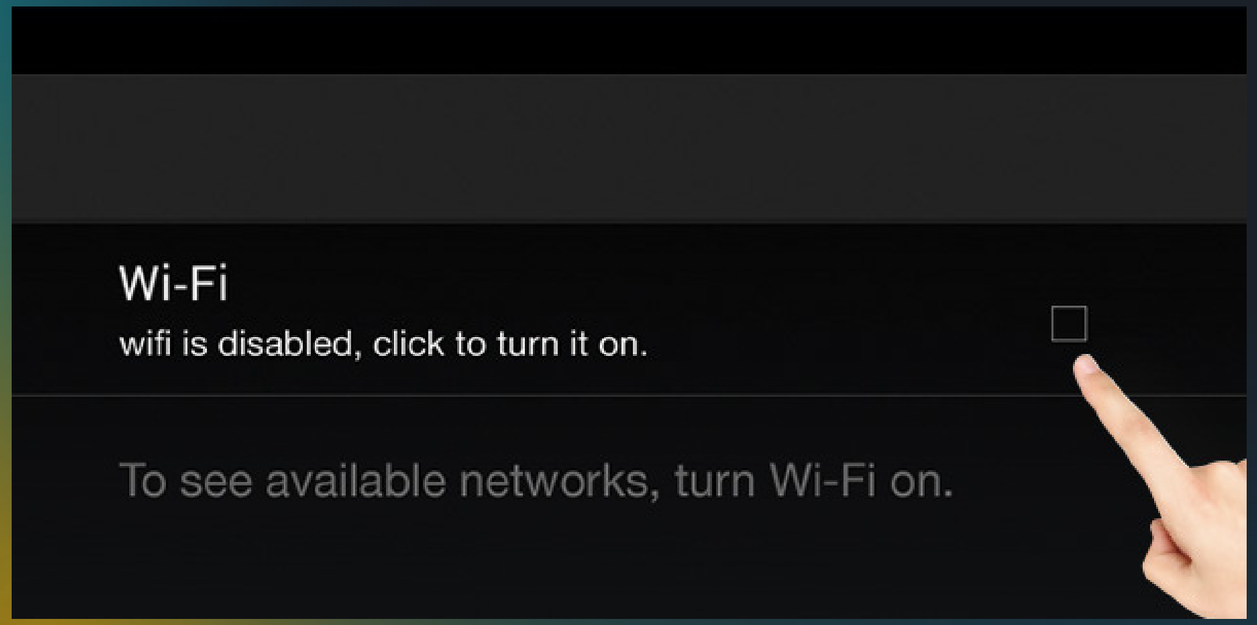

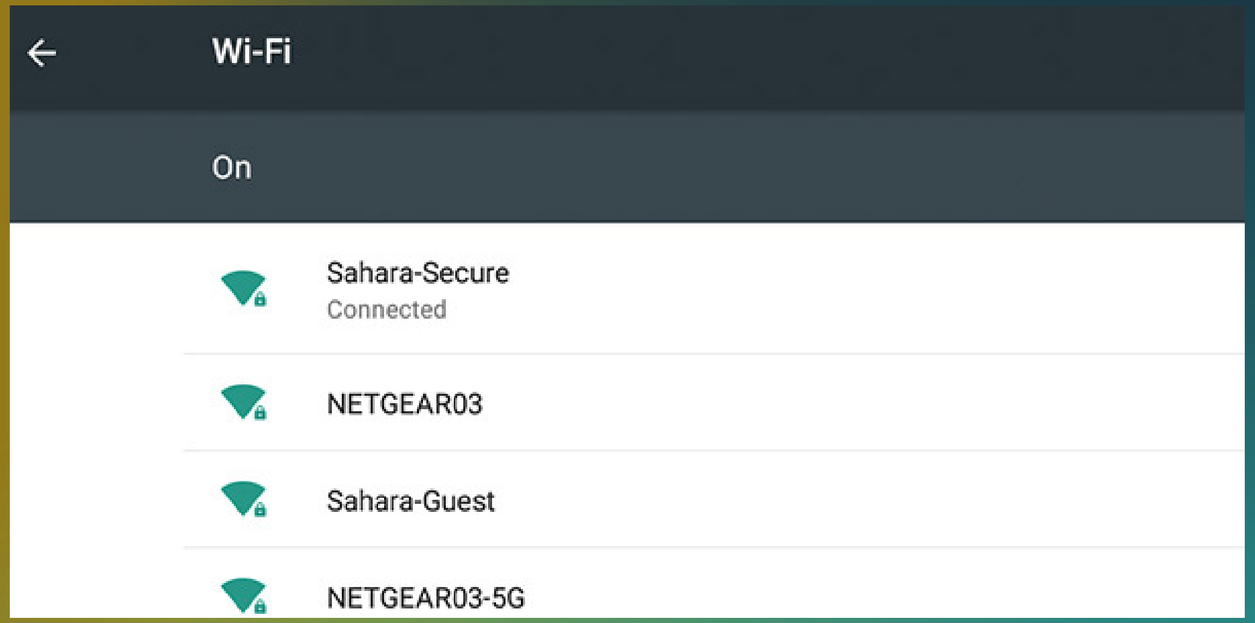

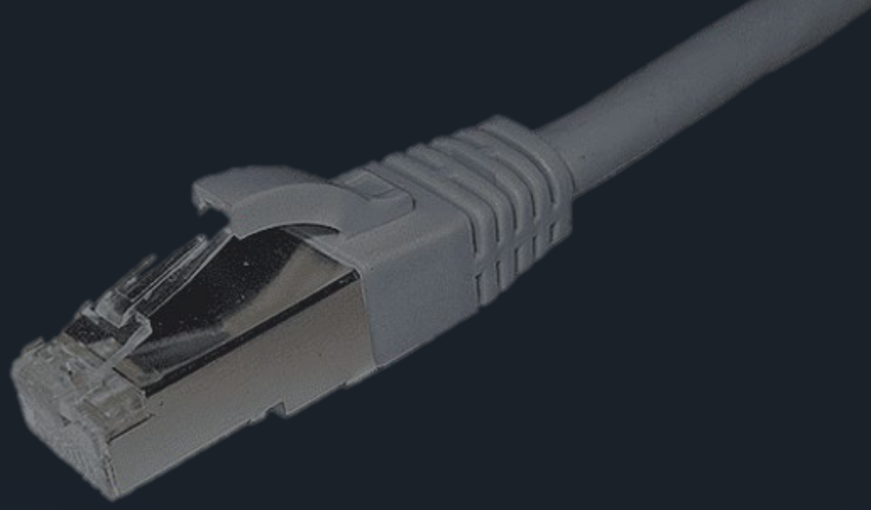

ÉTAPE 3BIS

Connexion avec un cable

LA CONNEXION À INTERNET SE FAIT PAR WIFI. LE CAS ECHÉANT, VOUS POUVEZ VOUS CONNECTER AVEC UN CABLE

ULMANN
FABRICATION & INNOVATION
depuis 1773

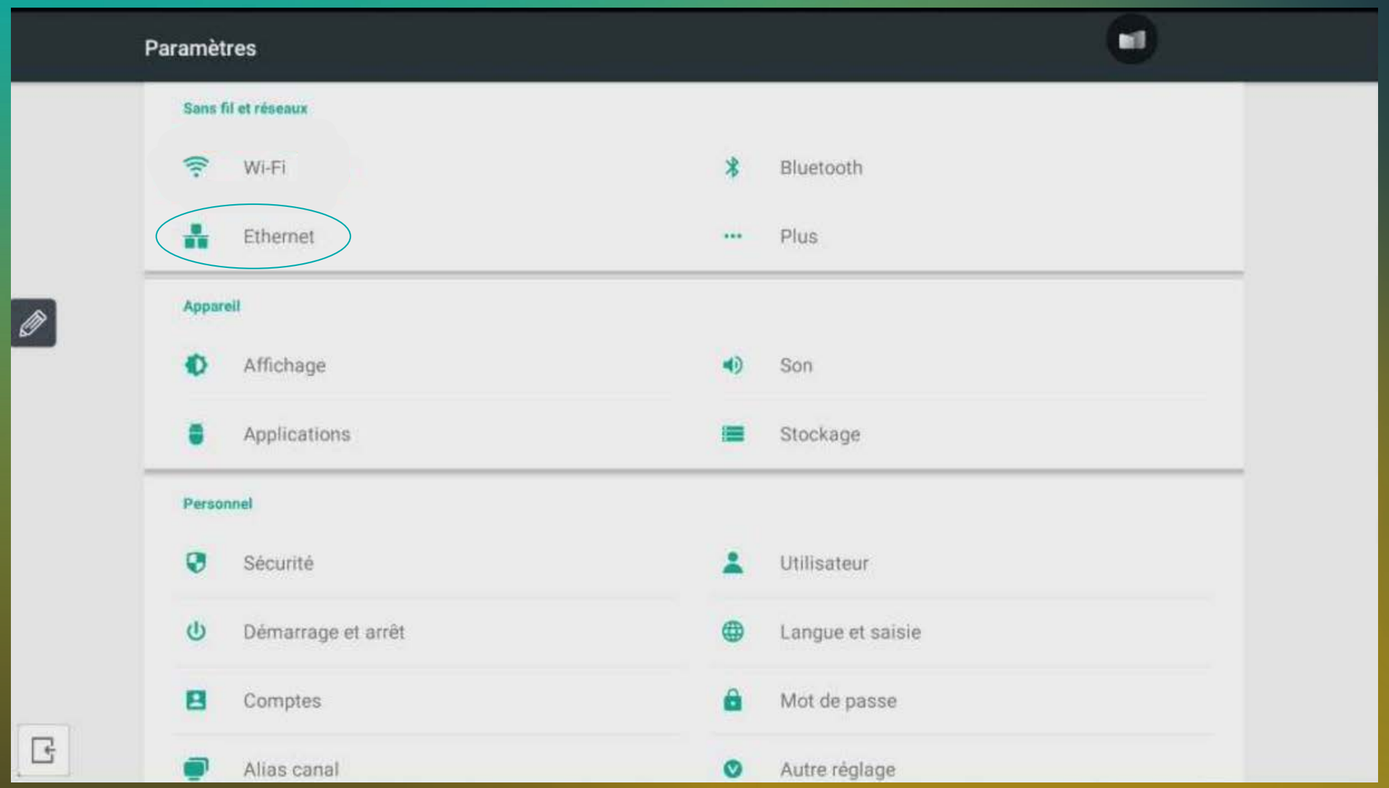

Dans le widget, "statut", dans "paramètres", connectez-vous via le cable ethernet

Votre écran est prêt!
CLEVERTOUCH
Europe, Middle East & Africa
ULMANN
FABRICATION & INNOVATION

Toute notre équipe se tient à votre service pour vous accompagner dans la prise en main de votre écran.
N'hésitez pas à contacter le commercial en charge de votre secteur.

ULMANN
FABRICATION & INNOVATION
depuis 1873

www.ulmann.com